PRÉFET
DE LA RÉGION
LIMOUSIN

pôle emploi

DIRECCTE Limousin **DR Pôle emploi Limousin**

Demandeurs d'emploi inscrits et offres collectées par Pôle Emploi dans le département de la Corrèze en juillet 2015

Demandeurs d'emploi inscrits en fin de mois à Pôle emploi

Catégories A et A, B, C (cvs en milliers)

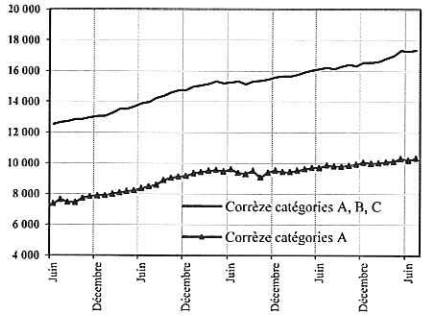

Fin juillet 2015, dans le département de la Corrèze, 10 324 personnes sont inscrites à Pôle emploi en catégorie A. Ce nombre augmente de 1.2 % par rapport à fin juin 2015 (soit + 122).

En région Limousin, le nombre de demandeurs d'emploi inscrits en catégorie A augmente de 0.3 % par rapport à juin 2015 (soit + 3.8 % en un an).

Le nombre de demandeurs d'emploi inscrits en catégorie A, B, C s'établit à 17 350 dans le département de la Corrèze, fin juillet 2015. Ce nombre augmente de 0.4 % (soit + 74) sur un mois. Sur un an il augmente de 6.8 %. En région Limousin le nombre de demandeurs d'emploi inscrits en catégorie A, B, C augmente de 0.1 % par rapport à juin 2015 (+ 5.8 % en un an).

Demandeurs d'emploi inscrits en fin de mois à Pôle emploi (catégorie A)

Effectifs et %

Données CVS	Juillet 2014	Juin 2015	Juillet 2015	Variation sur un mois	Variation sur un an
Hommes	5 097	5 182	5 242	1.2	2.8
Femmes	4 764	5 020	5 082	1.2	6.7
Moins de 25 ans	1 625	1 691	1 673	-1.1	3.0
Entre 25 et 49 ans	5 638	5 737	5 826	1.6	3.3
50 ans et plus	2 598	2 774	2 825	1.8	8.7
Hommes de moins de 25 ans	858	867	856	-1.3	-0.2
Hommes de 25 à 49 ans	2 851	2 870	2 902	1.1	1.8
Hommes de 50 ans et plus	1 388	1 445	1 484	2.7	6.9
Femmes de moins de 25 ans	767	824	817	-0.8	6.5
Femmes de 25 à 49 ans	2 787	2 867	2 924	2.0	4.9
Femmes de 50 ans et plus	1 210	1 329	1 341	0.9	10.8
Ensemble de la catégorie A	**9 861**	**10 202**	**10 324**	**1.2**	**4.7**

Sources : STMT - Pôle emploi, Dares. Cvs : DIRECCTE Limousin MISE, DR Pôle emploi Limousin

Demandeurs d'emploi inscrits en fin de mois à Pôle emploi (catégories A, B, C)

Effectifs et %

Données CVS	Juillet 2014	Juin 2015	Juillet 2015	Variation sur un mois	Variation sur un an
Hommes	7 671	8 067	8 128	0.8	6.0
Femmes	8 576	9 209	9 222	0.1	7.5
Moins de 25 ans	2 589	2 776	2 758	-0.6	6.5
Entre 25 et 49 ans	9 645	10 124	10 160	0.4	5.3
50 ans et plus	4 013	4 376	4 432	1.3	10.4
Hommes de moins de 25 ans	1 281	1 392	1 358	-2.4	6.0
Hommes de 25 à 49 ans	4 530	4 701	4 748	1.0	4.8
Hommes de 50 ans et plus	1 860	1 974	2 022	2.4	8.7
Femmes de moins de 25 ans	1 308	1 384	1 400	1.2	7.0
Femmes de 25 à 49 ans	5 115	5 423	5 412	-0.2	5.8
Femmes de 50 ans et plus	2 153	2 402	2 410	0.3	11.9
Ensemble des catégories A, B, C	**16 247**	**17 276**	**17 350**	**0.4**	**6.8**

Sources : STMT - Pôle emploi, Dares. Cvs : DIRECCTE Limousin MISE, DR Pôle emploi Limousin

Avertissement juillet 2015 :

À compter de juin 2015, Pôle emploi accède à des données administratives plus complètes lui permettant de mieux classer les demandeurs d'emploi en formation, en service civique ou en contrat aidé dans l'insertion par l'activité économique dans la catégorie correspondant à leur situation. Ces opérations, réalisées principalement sur le mois de juin 2015, se poursuivent à la marge en juillet et ont un impact à la baisse sur les évolutions du nombre de demandeurs d'emploi en catégories A, B et C.

Ancienneté d'inscription sur les listes des demandeurs d'emploi inscrits en fin de mois à Pôle emploi (catégories A, B, C)

Effectifs et %

Données CVS	Juillet 2014	Juin 2015	Juillet 2015	Variation sur un mois	Variation sur un an
Moins de 1 an	8 972	9 432	9 446	0.1	5.3
1 an ou plus	7 275	7 844	7 904	0.8	8.6
Part des demandeurs d'emploi inscrits depuis plus d'un an (%)	44.8	45.4	45.6	+ 0.2 pt	**+ 0.8 pt**

Sources : STMT - Pôle emploi, Dares. Cvs : DIRECCTE Limousin MISE, DR Pôle emploi Limousin

Entrées et sorties à Pôle emploi (catégories A, B, C)

Effectifs et %

Données CVS	Juillet 2014	Juin 2015	Juillet 2015	Variation trimestrielle sur trois mois glissants (1)	Variation annuelle sur trois mois glissants (2)
Entrées à Pôle emploi	1 365	1 517	1 382	-2.3	1.2
Sorties de Pôle emploi	1 259	1 546	1 311	0.2	0.5

Sources : STMT - Pôle emploi, Dares. Cvs : DIRECCTE Limousin MISE, DR Pôle emploi Limousin

(1) : Evolution sur les trois mois par rapport aux trois mois précédents
(2) : Evolution sur les trois derniers mois par rapport aux mêmes trois mois de l'année précédente

Demandeurs d'emploi ayant un droit payable au RSA inscrits en fin de mois à Pôle emploi

Effectifs et %

Données brutes	Juillet 2014	Juin 2015	Juillet 2015	Variation sur un an
Catégorie A	1 555	1 787	1 768	13.7
Catégorie B	316	357	331	4.7
Catégorie C	267	288	277	3.7
Catégories A, B, C	**2 138**	**2 432**	**2 376**	11.1
Catégorie D	49	88	57	16.3
Catégorie E	141	179	193	36.9
Catégories A, B, C, D, E	2 328	2 699	2 626	12.8
Part dans l'ensemble des demandeurs d'emploi de catégorie A	16.7	18.9	18.1	**+ 1.4 pt**
Part dans l'ensemble des demandeurs d'emploi de catégories A, B, C	13.4	14.6	13.9	**+ 0.5 pt**

Sources : STMT - Pôle emploi, Dares. Cvs : DIRECCTE Limousin MISE, DR Pôle emploi Limousin

Offres d'emploi collectées par Pôle emploi

Effectifs et %

Données cvs	Juillet 2014	Juin 2015	Juillet 2015	Variation trimestrielle sur trois mois glissants (1)	Variation annuelle sur trois mois glissants (2)
- Emplois durables (6 mois ou plus)	252	288	264	2.0	-4.8
- Emplois non durables (moins de 6 mois)	354	345	320	9.5	-2.3
Ensemble	606	633	584	6.0	-3.4

Sources : STMT - Pôle emploi, Dares. Cvs : DIRECCTE Limousin MISE, DR Pôle emploi Limousin

Avertissement juillet 2015 :

Les opérations entreprises par Pôle emploi à compter de juin 2015 pour mieux classer les demandeurs d'emploi en formation, en service civique ou en contrat aidé dans l'insertion par l'activité économique dans la catégorie correspondant à leur situation ont, à compter de juin 2015, un impact à la hausse sur le nombre de sorties de catégories A, B, C pour reprise d'emploi et pour entrée en stage. Cet impact est plus important en juin 2015, premier mois de la mise en œuvre.